

CORRIERE DI RIETI .it

HOME CRONACA ATTUALITÀ POLITICA ECONOMIA MEDIA SPETTACOLI SPORT IMOTORI CORRIERE&LAVORO TERRA E GUSTO

Rieti Sabina Velino-Salto

TV NEWS



CORRIERE DI RIETI TV



Martina: "Vorrei farmi garante di un percorso di unità"



Appendino inaugura giardino Vito Scafidi "Sara' un luogo di ricordo"



Martina: "Con manovra Governo ha provocato procedura d'infrazione"

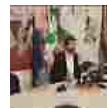

Martina: "Non c'e' futuro per la sinistra senza una politica per tutti"

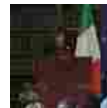

Casellati: "Contro violenza sulle donne serve cambiamento culturale"

PIÙ LETTI OGGI



E' morto Lorenzo Marchili, il 20enne rimasto coinvolto nell'incidente di domenica sulla Salaria



Ragazza seminuda si tuffa nel lago ghiacciato. Che botta!

NsaPMIndex adotta una metodologia innovativa che considera una media ponderata dei più importanti indicatori di bilancio, come spiega il

professore Massimiliano Marzo dell'Università di Bologna che, assieme all'Ufficio Studi di **NSA**, ha elaborato il nuovo indice. "L'innovatività di questo indice è che i pesi che permettono l'aggregazione di questi indicatori di salute dell'azienda sono stati determinati endogenamente attraverso una metodologia delle componenti principali, dell'estrazione delle componenti principali", ha affermato. "Questo è un fatto particolarmente nuovo dal momento che gli indici che vengono tradizionalmente trattati impongono dei pesi di aggregazione che sono esogeni e basati sulla base dell'esperienza più comune. Noi abbiamo voluto fare un passo avanti e far parlare i dati da soli e permettere un'aggregazione endogena, questo vuole dire che potrà capitare che il meccanismo di pesatura potrà evolversi nel tempo ma quello che non cambierà mai è il significato dell'indice che ci starà a indicare quanto le varie componenti pesano nel determinare lo stato di salute".

Se la crescita nel 2017 delle nostre pmi, secondo quanto calcolato dall'indice, è stata del 2,99%, qual è lo stato di salute oggi delle piccole e medie imprese italiane? "Pur rimanendo stabili hanno un buon tasso di crescita - ha spiegato Stio - se è anche spesso si dice che la pmi fa fatica ad avere i soldi, fa fatica a indebitarsi, noi nel nostro lavoro questo non lo abbiamo riscontrato. In realtà per noi è andata al contrario, abbiamo visto che i nostri clienti che abbiamo finanziato in passato siamo riusciti a rifinanziarli, secondo noi quindi il credito non manca, bisogna utilizzare le fonti corrette di credito e poi bisogna utilizzare gli strumenti che lo stato mette a disposizione per aiutare l'indebitamento come il fondo centrale di garanzia".

NsaPMIndex ha una cadenza annuale ma sarà assistito trimestralmente dalla pubblicazione del sentiment dell'andamento delle piccole e medie imprese, che vede coinvolte diverse centinaia di aziende partner.

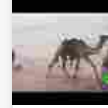

Clima impazzito, diluvia anche nel deserto

€ 43,50 + IL PREZZO DEL QUOTIDIANO



PRENOTALA DAL TUO EDICOLANTE!

RSA San Raffaele Borbona

Per aggiungere vita agli anni e non solo anni alla vita.



FOLLOW US    WWW.SANRAFFAELE.IT

Testo

Caratteri rimanenti: 400

INVIA

MEDIAGALLERY